BINGHATTI

PHANTOM

JUMEIRAH VILLAGE CIRCLE

FLOOR PLAN



A Figment of Imagination

Binghatti Phantom embodies and enigmatic and intangible essence, elevating the ordinary to realms of ingenuity and possibility. From this notion comes a non-conformist disposition, defying conventional norms to create a residential oasis that transcends the mundane.

A Residential Oasis

Typical Floor Plan

1 Bedroom

2nd - 36th Floor

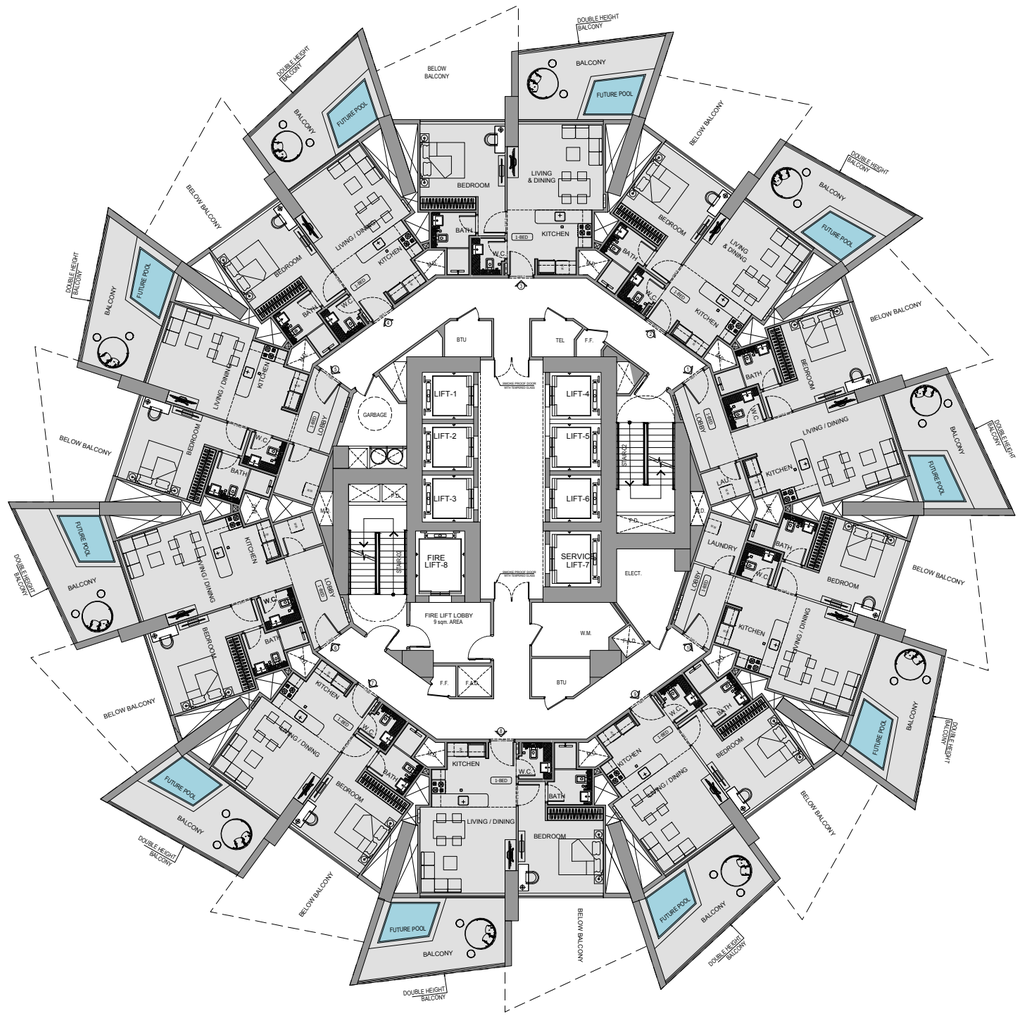

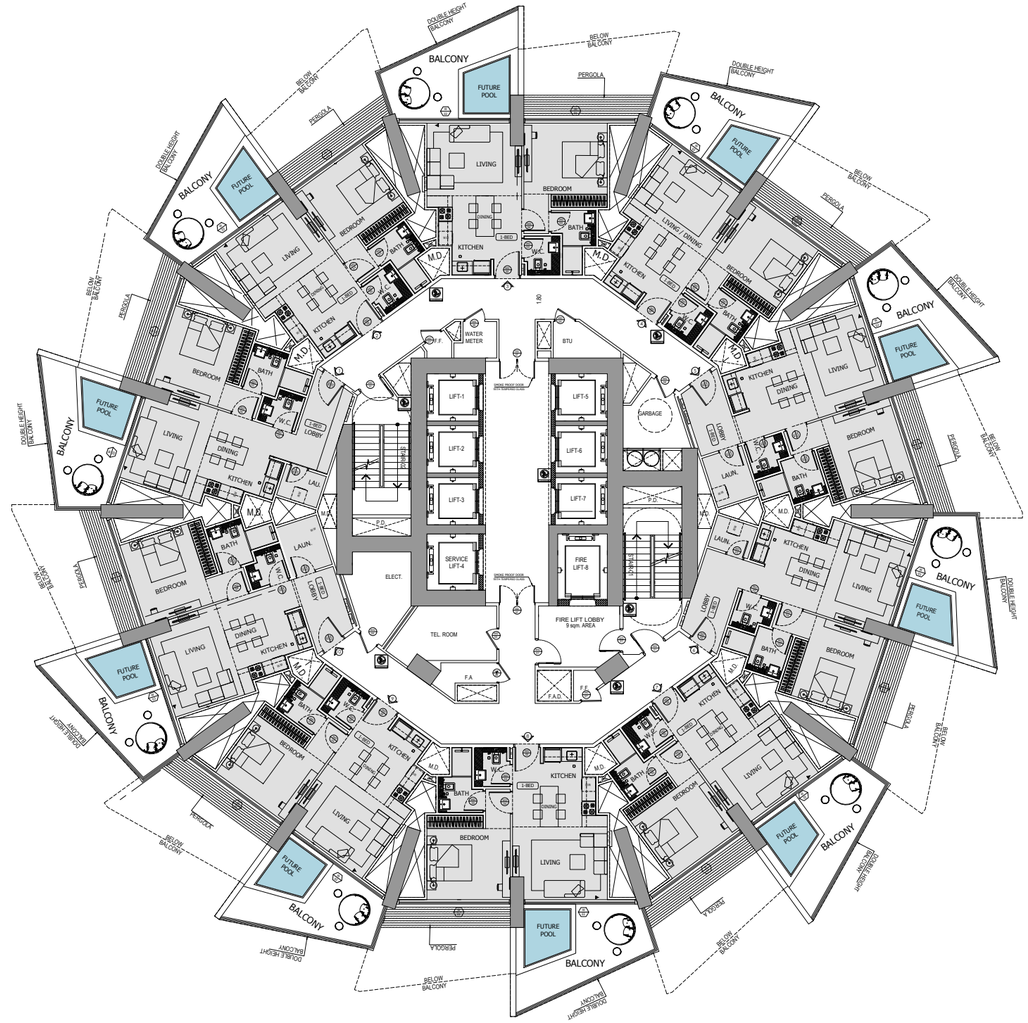

Disclaimer: 1. All room dimensions are measured to structural elements and exclude wall finishes and construction tolerances. 2. All dimensions have been provided by our consultant architects. 3. All materials, dimensions and drawings are approximate. Information is subject to change without notice. 4. Actual suite area may vary from the stated area. Drawings not to scale. The developer reserves the right to make revisions. 5. Calculation of suite area is measured as the area bounded by the centre line of demising or partition walls separating one unit from another unit, the exterior face of all exterior walls, and the exterior face of the corridor wall enclosing the adjoining unit. 6. Calculation of balcony area is measured as the area bounded by the centre line of demising or partition walls separating one unit from another unit, the outmost face of the enclosing guard and the external face of the adjoining balcony. 7. The units are measured at typical floor in the building. Columns may vary in size depending on the floor level. 8. For each unit type, unit sizes and details might be slightly different. Please refer to the sales and purchase agreement for the actual size of each specific unit.

تنويه: ١. أي أعداد للغرف يتم قياسها طبقا للعناصر الهيكلية مع استبعاد تشطيبات الجدران وزخرفة تحمل البناء. ٢. جميع القياسات تم تزويدها من قبل المهندسين المعماريين الاستشاريين لدينا. ٣. جميع المواد والأبعاد والرسومات تقريبية. تخضع المعلومات للتغيير دون إشعار مسبق. ٤. قد تختلف منطقة الجناح الفعلي عن المساحة المذكورة. الرسومات لا يتم توسيع نطاقها. يحتفظ المطور بالحق في إجراء التغييرات. ٥. يتم قياس حساب منطقة الجناح كمنطقة يحدها الخط المركزي للجدران الفاصلة أو الفاصلة التي تفصل وحدة عن وحدة أخرى، والوجه الخارجي لجميع الجدران الخارجية، والوجه الخارجي لجدار الممر المحيط بالوحدة المجاورة. ٦. ويقاس حساب منطقة الشرفة على أنها المنطقة التي يحدها الخط المركزي للجدران الفاصلة أو الفاصلة التي تفصل وحدة عن وحدة أخرى، والوجه الأبعد للحاجز المرفق والوجه الخارجي للشرفة المجاورة. ٧. يتم قياس الوحدات في الطابق النموذجي في المبنى. قد تختلف الأعمدة في الحجم حسب مستوى الطابق. ٨. قد تكون أحجام الوحدات والتفاصيل المتعلقة بها مختلفة وذلك حسب نوع الوحدة. يرجى الرجوع إلى اتفاقية البيع والشراء لمعرفة الحجم الفعلي لكل وحدة.

1 Bedroom

Type 01

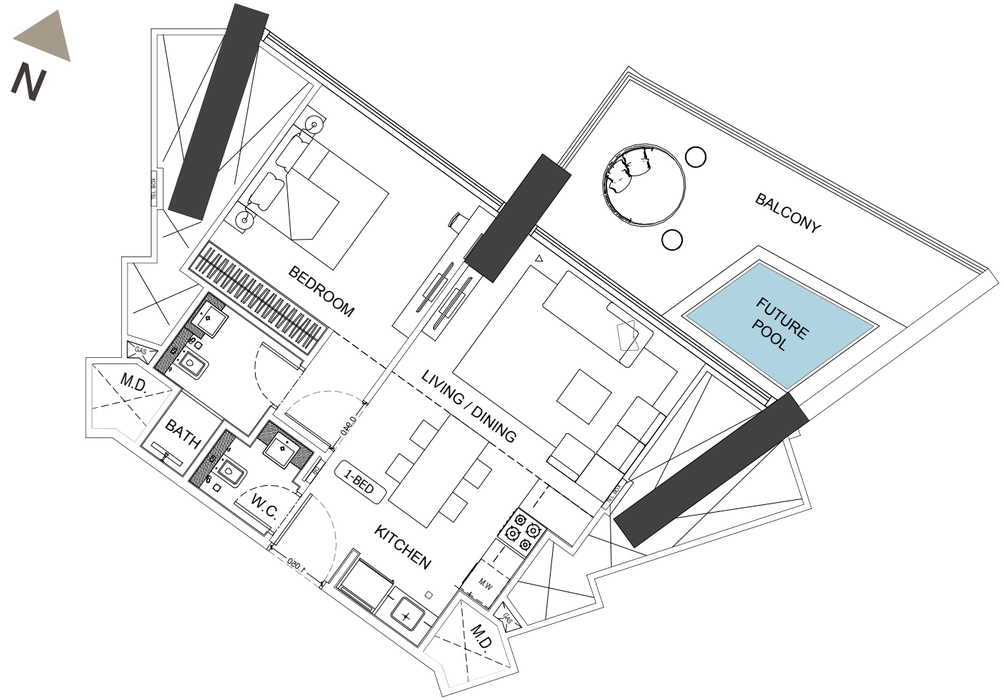

1 Bedroom Flat / Type 01

AREA	SQ.M	SQ.FT
SUITE AREA	51.94 m^2	559.08 ft^2
BALCONY AREA	21.88 m^2	235.51 ft^2
TOTAL UNIT AREA	73.82 m^2	794.59 ft^2

FLAT DESIGN COMPONENTS

MASTER BEDROOM	16 m^2
MASTER BATH	4 m^2
WASHROOM	2 m^2
KITCHEN & DINING	8 m^2
LIVING	13 m^2
PASSAGE	5 m^2

GENERAL FINISHES - Flooring, Skirting, Wall, Ceiling Terrace

KITCHEN & APPLIANCES - Cabinets, Counter Top, Back Splash, Cooking Range, Sink, Fridge, Dishwasher, Washing Machine, Microwave, Oven, Ice Maker

BATHROOM SPECIFICATIONS - Flooring, Skirting, Wall, Ceiling, Washbasin, WC, Shower Box, Bathtub, Jacuzzi

GENERAL SPECIFICATIONS - Doors Materials, Doors Ironmongery, Curtain Walls, Wardrobes Panels, Wardrobes Hinges, Private Pool

Disclaimer: 1. All room dimensions are measured to structural elements and exclude wall finishes and construction tolerances. 2. All dimensions have been provided by our consultant architects. 3. All materials, dimensions and drawings are approximate. Information is subject to change without notice. 4. Actual suite area may vary from the stated area. Drawings not to scale. The developer reserves the right to make revisions. 5. Calculation of suite area is measured as the area bounded by the centre line of demising or partition walls separating one unit from another unit, the exterior face of all exterior walls, and the exterior face of the corridor wall enclosing the adjoining unit. 6. Calculation of balcony area is measured as the area bounded by the centre line of demising or partition walls separating one unit from another unit, the outmost face of the enclosing guard and the external face of the adjoining balcony. 7. The units are measured at typical floor in the building. Columns may vary in size depending on the floor level. 8. For each unit type, unit sizes and details might be slightly different. Please refer to the sales and purchase agreement for the actual size of each specific unit.

1 Bedroom

Type 02

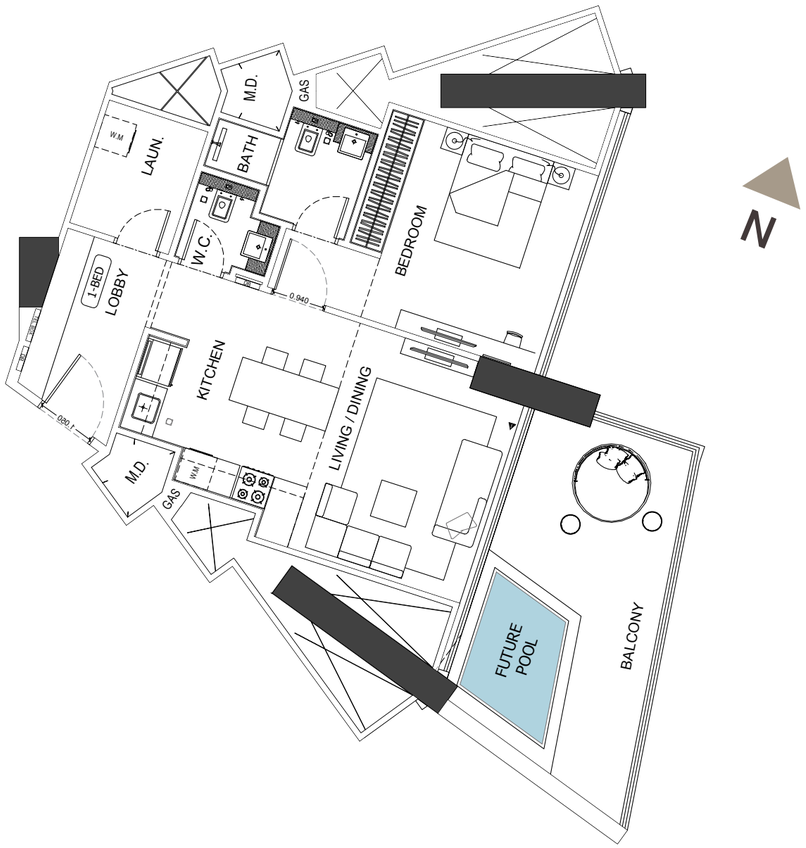

1 Bedroom Flat / Type 02

AREA	SQ.M	SQ.FT
SUITE AREA	63.27 m^2	681.03 ft^2
BALCONY AREA	21.89 m^2	235.62 ft^2
TOTAL UNIT AREA	85.16 m^2	916.65 ft^2

FLAT DESIGN COMPONENTS

MASTER BEDROOM	16 m^2
MASTER BATH	4 m^2
WASHROOM	2 m^2
KITCHEN & DINING	8 m^2
LIVING	13 m^2
PASSAGE	5 m^2

GENERAL FINISHES - Flooring, Skirting, Wall, Ceiling Terrace

KITCHEN & APPLIANCES - Cabinets, Counter Top, Back Splash, Cooking Range, Sink, Fridge, Dishwasher, Washing Machine, Microwave, Oven, Ice Maker

BATHROOM SPECIFICATIONS - Flooring, Skirting, Wall, Ceiling, Washbasin, WC, Shower Box, Bathtub, Jacuzzi

GENERAL SPECIFICATIONS - Doors Materials, Doors Ironmongery, Curtain Walls, Wardrobes Panels, Wardrobes Hinges, Private Pool

تنويه: ١. أي ابعاد لغرف يتم قياسها طبقا للعناصر الهيكلية مع استبعاد تشطيبات الجدران وحرجة تحمل البناء. ٢. جميع القياسات تم تزويدها من قبل المهندسين المعماريين الاستشاريين لدينا. ٣. جميع المواد والابعاد والرسومات تقريبية، تخضع المعلومات للتغيير دون إشعار مسبق. ٤. قد تختلف منطقة الشحاع الفعلي عن المساحة المذكورة. الرسومات لا يتم توسيع نطاقها. يحتفظ المطور بالحق في اجراء التغييرات. ٥. يتم قياس حساب منطقة الشحاع كمنطقة يحدها الخط المركزي للجدران الفاصلة أو الفاصلة التي تفصل وحدة عن وحدة أخرى، والوجه الخارجي لجميع الجدران الخارجية، والوجه الخارجي لجدار الممر المحيط بالوحدة المجاورة. ٦. ويقاس حساب منطقة الشرفة على أنها المنطقة التي يحدها الخط المركزي للجدران الفاصلة أو الفاصلة التي تفصل وحدة عن وحدة أخرى، والوجه الأبعد للحاجز المرفق والوجه الخارجي للشرفة المجاورة. ٧. يتم قياس الوحدات في الطابق النموذجي في المبنى. قد تختلف الأعمدة في الحجم حسب مستوى الطابق. ٨. قد تكون احجام الوحدات والتفاصيل المتعلقة بها مختلفة وذلك حسب نوع الوحدة. يرجى الرجوع إلى اتفاقية البيع والشراء لمعرفة الحجم الفعلي لكل وحدة.

Typical Floor Plan

1 Bedroom

2nd - 36th Floor

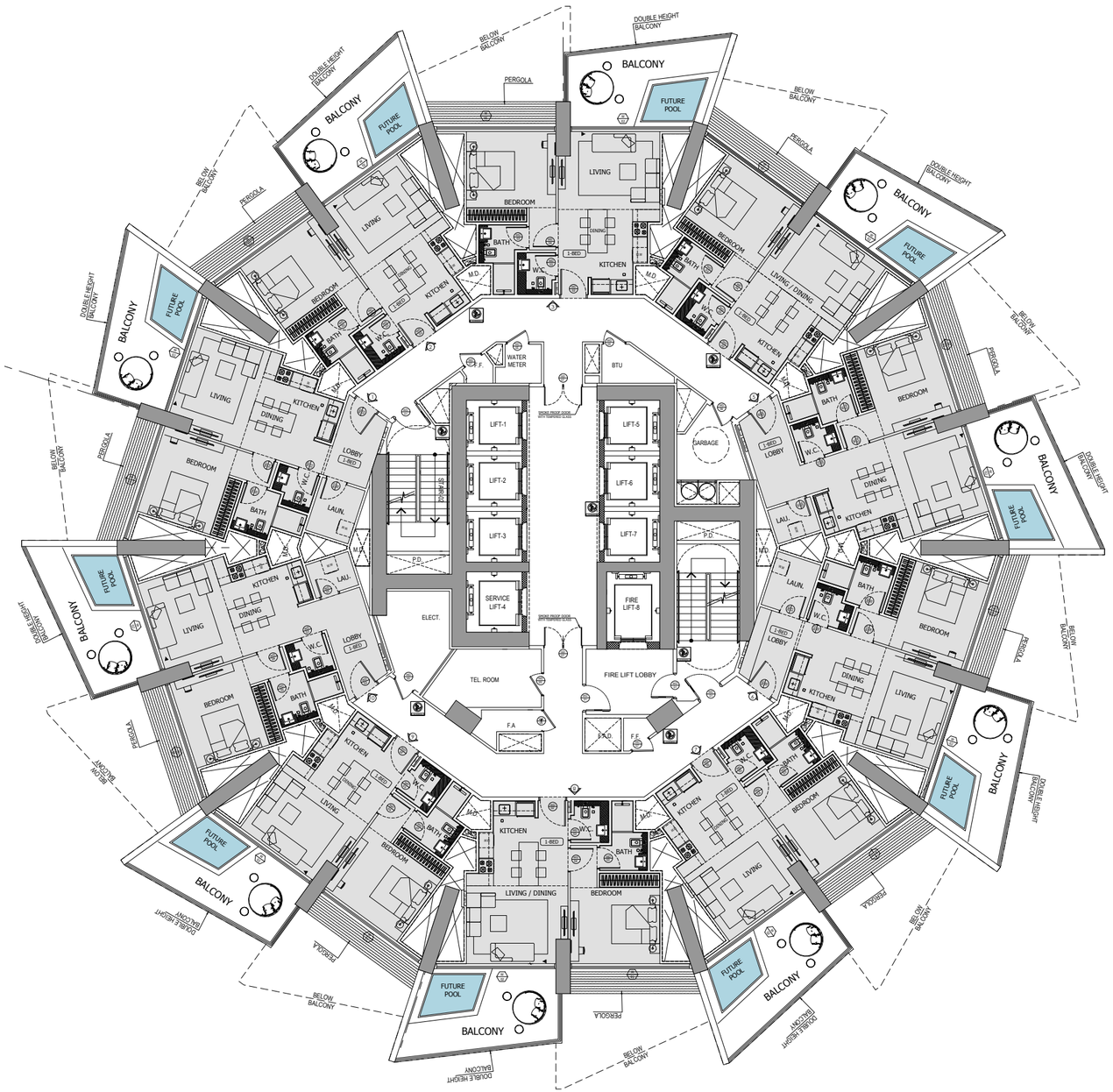

Disclaimer: 1. All room dimensions are measured to structural elements and exclude wall finishes and construction tolerances. 2. All dimensions have been provided by our consultant architects. 3. All materials, dimensions and drawings are approximate. Information is subject to change without notice. 4. Actual suite area may vary from the stated area. Drawings not to scale. The developer reserves the right to make revisions. 5. Calculation of suite area is measured as the area bounded by the centre line of demising or partition walls separating one unit from another unit, the exterior face of all exterior walls, and the exterior face of the corridor wall enclosing the adjoining unit. 6. Calculation of balcony area is measured as the area bounded by the centre line of demising or partition walls separating one unit from another unit, the outmost face of the enclosing guard and the external face of the adjoining balcony. 7. The units are measured at typical floor in the building. Columns may vary in size depending on the floor level. 8. For each unit type, unit sizes and details might be slightly different. Please refer to the sales and purchase agreement for the actual size of each specific unit.

تنويه: ١. ان أبعاد الغرف يتم قياسها طبقا للعناصر الهيكلية مع استبعاد تشطيبات الجدران وحرجة تحمل البناء. ٢. جميع المواد والأبعاد والرسومات تقريبية. تخضع المعلومات للتغيير دون إشعار مسبق. ٤. قد تختلف منطقة الجناح الفعلي عن المساحة المذكورة. الرسومات لا يتم توسيع نطاقها. يحتفظ المطور بالحق في إجراء التغييرات. ٥. يتم قياس حساب منطقة الجناح كمنطقة يحدها الخط المركزي للجدران الفاصلة أو الفاصلة التي تفصل وحدة عن وحدة أخرى، والوجه الخارجي لجميع الجدران الخارجية، والوجه الخارجي لحائط الممر المحيط بالوحدة المجاورة. ٦. ويقاس حساب منطقة الشرفة على أنها المنطقة التي يحدها الخط المركزي للجدران الفاصلة أو الفاصلة التي تفصل وحدة عن وحدة أخرى، والوجه الأبعد للحارس المرفق والوجه الخارجي للشرفة المجاورة. ٧. يتم قياس الوحدات في الطابق النموذجي في المبنى. قد تختلف الأعمدة في الحجم حسب مستوى الطابق. ٨. قد تكون أحجام الوحدات والتفاصيل المتعلقة بها مختلفة وذلك حسب نوع الوحدة. يرجى الرجوع إلى اتفاقية البيع والشراء لمعرفة الحجم الفعلي لكل وحدة.

1 Bedroom

Type 03

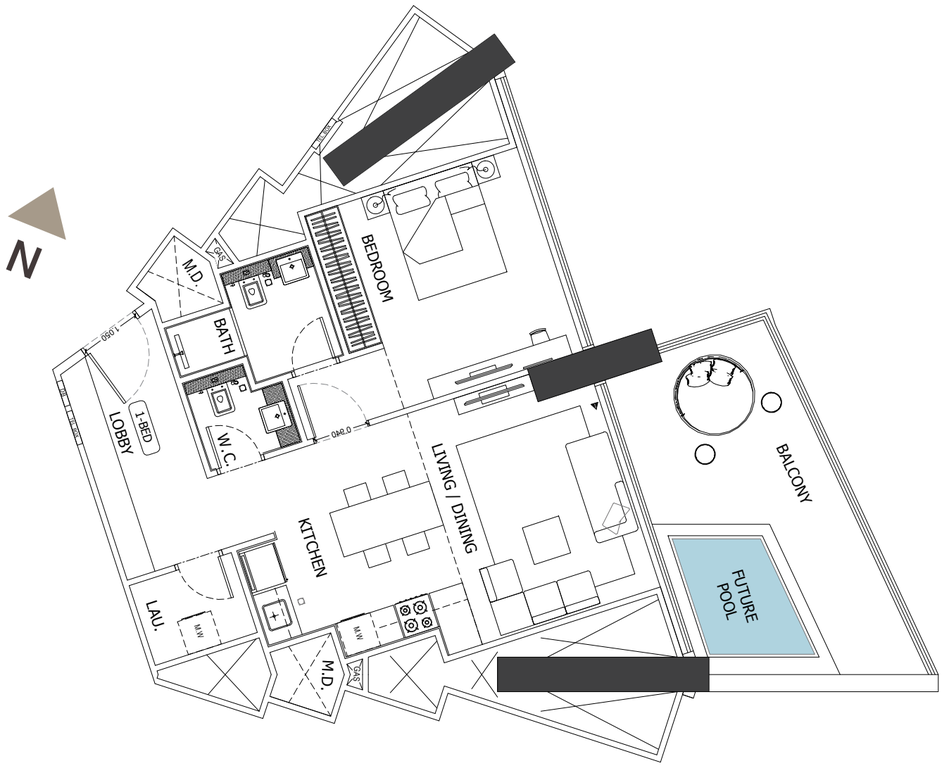

1 Bedroom Flat / Type 03

AREA	SQ.M	SQ.FT
SUITE AREA	63.22 m^2	680.49 ft^2
BALCONY AREA	21.89 m^2	235.62 ft^2
TOTAL UNIT AREA	85.11 m^2	916.12 ft^2

FLAT DESIGN COMPONENTS

MASTER BEDROOM	16 m^2
MASTER BATH	4 m^2
WASHROOM	3 m^2
KITCHEN & DINING	8 m^2
LIVING	13 m^2
PASSAGE	12 m^2
LAUNDRY	3 m^2

GENERAL FINISHES - Flooring, Skirting, Wall, Ceiling Terrace

KITCHEN & APPLIANCES - Cabinets, Counter Top, Back Splash, Cooking Range, Sink, Fridge, Dishwasher, Washing Machine, Microwave, Oven, Ice Maker

BATHROOM SPECIFICATIONS - Flooring, Skirting, Wall, Ceiling, Washbasin, WC, Shower Box, Bathtub, Jacuzzi

GENERAL SPECIFICATIONS - Doors Materials, Doors Ironmongery, Curtain Walls, Wardrobes Panels, Wardrobes Hinges, Private Pool

Disclaimer: 1. All room dimensions are measured to structural elements and exclude wall finishes and construction tolerances. 2. All dimensions have been provided by our consultant architects. 3. All materials, dimensions and drawings are approximate. Information is subject to change without notice. 4. Actual suite area may vary from the stated area. Drawings not to scale. The developer reserves the right to make revisions. 5. Calculation of suite area is measured as the area bounded by the centre line of demising or partition walls separating one unit from another unit, the exterior face of all exterior walls, and the exterior face of the corridor wall enclosing the adjoining unit. 6. Calculation of balcony area is measured as the area bounded by the centre line of demising or partition walls separating one unit from another unit, the outmost face of the enclosing guard and the external face of the adjoining balcony. 7. The units are measured at typical floor in the building. Columns may vary in size depending on the floor level. 8. For each unit type, unit sizes and details might be slightly different. Please refer to the sales and purchase agreement for the actual size of each specific unit.

1 Bedroom

Type 04

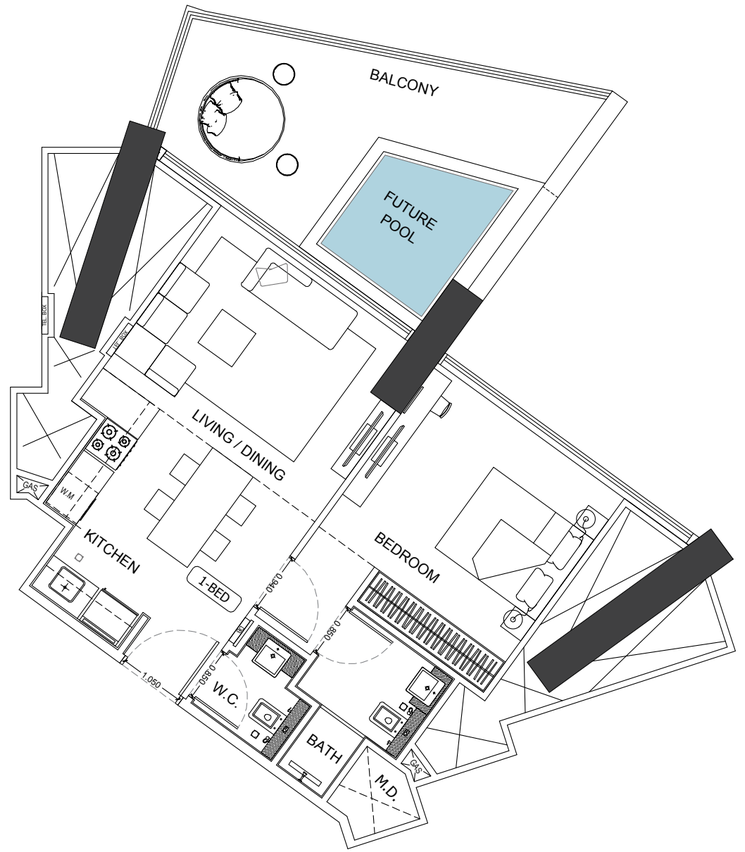

1 Bedroom Flat / Type 04

AREA	SQ.M	SQ.FT
SUITE AREA	51.93 m^2	558.97 ft^2
BALCONY AREA	21.88 m^2	235.51 ft^2
TOTAL UNIT AREA	73.81 m^2	794.48 ft^2

FLAT DESIGN COMPONENTS

MASTER BEDROOM	16 m^2
MASTER BATH	4 m^2
WASHROOM	2 m^2
KITCHEN & DINING	8 m^2
LIVING	13 m^2
PASSAGE	5 m^2

GENERAL FINISHES - Flooring, Skirting, Wall, Ceiling Terrace

KITCHEN & APPLIANCES - Cabinets, Counter Top, Back Splash, Cooking Range, Sink, Fridge, Dishwasher, Washing Machine, Microwave, Oven, Ice Maker

BATHROOM SPECIFICATIONS - Flooring, Skirting, Wall, Ceiling, Washbasin, WC, Shower Box, Bathtub, Jacuzzi

GENERAL SPECIFICATIONS - Doors Materials, Doors Ironmongery, Curtain Walls, Wardrobes Panels, Wardrobes Hinges, Private Pool

تنويه: ١. أي أبعاد للغرف يتم قياسها طبقا للعناصر الهيكلية مع استبعاد تشطيبات الجدران وحرجة تحمل البناء. ٢. جميع القياسات تم تزويدها من قبل المهندسين المعماريين الاستشاريين لدينا. ٣. جميع المواد والأبعاد والرسومات تقريبية. تخضع المعلومات للتغيير دون إشعار مسبق. ٤. قد تختلف منطقة الجناح الفعلي عن المساحة المذكورة. الرسومات لا يتم تزويدها بالحجم. ٥. يتم قياس المساحة من الجدار الخارجي لجدار المبنى المحيط بالوحدة المجاورة. ٦. وقياس حساب منطقة الشرفة على أنها المنطقة التي يحدها الخط المركزي للجدران الفاصلة أو الفاصلة التي تفصل وحدة عن وحدة أخرى، والوجه الخارجي لجدار المبنى المحيط بالوحدة المجاورة. ٧. يتم قياس الوحدات في الطابق النموذجي في المبنى. قد تختلف الأعمدة في الحجم حسب مستوى الطابق. ٨. قد تكون أحجام الوحدات والتفاصيل المختلفة بها مختلفة وذلك حسب نوع الوحدة. يرجى الرجوع إلى العقود البيع والشراء لمعرفة الحجم الفعلي لكل وحدة.

1 Bedroom

Type 05

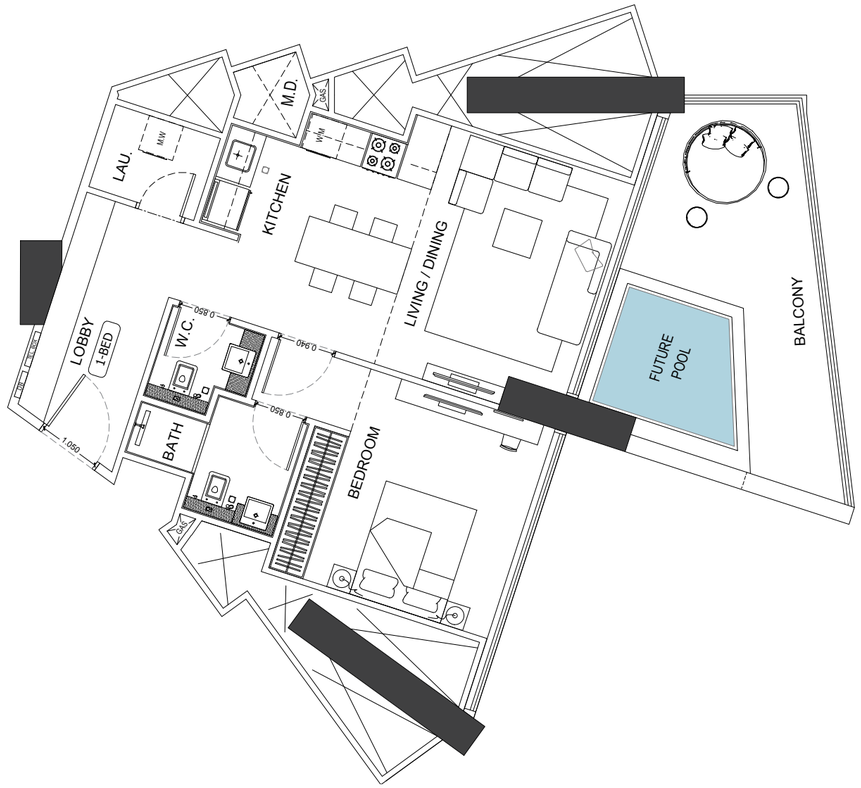

1 Bedroom Flat / Type 05

AREA	SQ.M	SQ.FT
SUITE AREA	63.27 m^2	681.03 ft^2
BALCONY AREA	21.88 m^2	235.51 ft^2
TOTAL UNIT AREA	85.15 m^2	916.55 ft^2

FLAT DESIGN COMPONENTS

MASTER BEDROOM	16 m^2
MASTER BATH	4 m^2
WASHROOM	3 m^2
KITCHEN & DINING	8 m^2
LIVING	13 m^2
PASSAGE	12 m^2
LAUNDRY	3 m^2

GENERAL FINISHES - Flooring, Skirting, Wall, Ceiling Terrace

KITCHEN & APPLIANCES - Cabinets, Counter Top, Back Splash, Cooking Range, Sink, Fridge, Dishwasher, Washing Machine, Microwave, Oven, Ice Maker

BATHROOM SPECIFICATIONS - Flooring, Skirting, Wall, Ceiling, Washbasin, WC, Shower Box, Bathtub, Jacuzzi

GENERAL SPECIFICATIONS - Doors Materials, Doors Ironmongery, Curtain Walls, Wardrobes Panels, Wardrobes Hinges, Private Pool

Disclaimer: 1. All room dimensions are measured to structural elements and exclude wall finishes and construction tolerances. 2. All dimensions have been provided by our consultant architects. 3. All materials, dimensions and drawings are approximate. Information is subject to change without notice. 4. Actual suite area may vary from the stated area. Drawings not to scale. The developer reserves the right to make revisions. 5. Calculation of suite area is measured as the area bounded by the centre line of demising or partition walls separating one unit from another unit, the exterior face of all exterior walls, and the exterior face of the corridor wall enclosing the adjoining unit. 6. Calculation of balcony area is measured as the area bounded by the centre line of demising or partition walls separating one unit from another unit, the outmost face of the enclosing guard and the external face of the adjoining balcony. 7. The units are measured at typical floor in the building. Columns may vary in size depending on the floor level. 8. For each unit type, unit sizes and details might be slightly different. Please refer to the sales and purchase agreement for the actual size of each specific unit.

1 Bedroom

Type 06

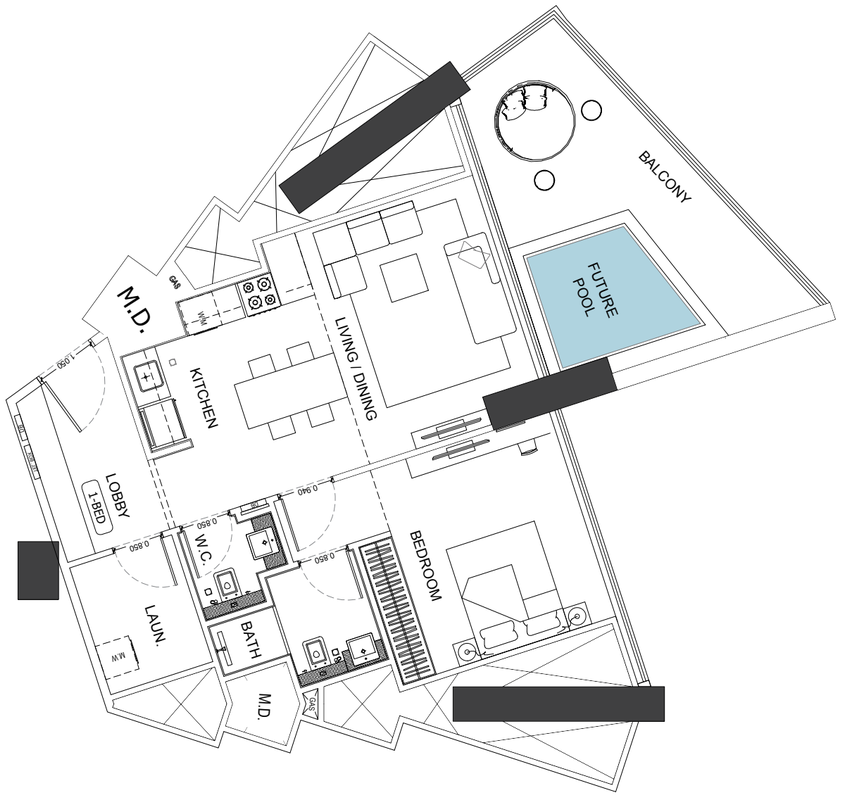

1 Bedroom Flat / Type 06

AREA	SQ.M	SQ.FT
SUITE AREA	63.26 m^2	680.92 ft^2
BALCONY AREA	21.88 m^2	235.51 ft^2
TOTAL UNIT AREA	85.14 m^2	916.44 ft^2

FLAT DESIGN COMPONENTS

MASTER BEDROOM	16 m^2
MASTER BATH	4 m^2
WASHROOM	2 m^2
KITCHEN & DINING	8 m^2
LIVING	13 m^2
PASSAGE	11 m^2
LAUNDRY	4 m^2

GENERAL FINISHES - Flooring, Skirting, Wall, Ceiling Terrace

KITCHEN & APPLIANCES - Cabinets, Counter Top, Back Splash, Cooking Range, Sink, Fridge, Dishwasher, Washing Machine, Microwave, Oven, Ice Maker

BATHROOM SPECIFICATIONS - Flooring, Skirting, Wall, Ceiling, Washbasin, WC, Shower Box, Bathtub, Jacuzzi

GENERAL SPECIFICATIONS - Doors Materials, Doors Ironmongery, Curtain Walls, Wardrobes Panels, Wardrobes Hinges, Private Pool

تنويه: ١. أن ابعاد الغرف يتم قياسها طبقا للعناصر الهيكلية مع استبعاد تشطيبات الجدران وحرية تحمل البناء. ٢. جميع القياسات تم تزويدها من قبل المهندسين المعماريين الاستشاريين لدينا. ٣. جميع المواد والابعاد والرسومات تقريبية. تخضع المعلومات للتغيير دون أشعار مسبق. ٤. قد تختلف منطقة الجناح الفعلي عن المساحة المذكورة. الرسومات لا يتم توسيع نطاقها. يحتفظ المطور بالحق في أجراء التغييرات. ٥. يتم قياس حساب منطقة الجناح كمنطقة يحدها الخط المركزي للجدران الفاصلة أو الفاصلة التي تفصل وحدة عن وحدة أخرى، والوجه الخارجي لجميع الجدران الخارجية، والوجه الخارجي لحاجز الممر المحيط بالوحدة المجاورة. ٦. ويقاس حساب منطقة الشرفة على أنها المنطقة التي يحدها الخط المركزي للجدران الفاصلة أو الفاصلة التي تفصل وحدة عن وحدة أخرى، والوجه الأبعد للحارس المرفق والوجه الخارجي للشرفة المجاورة. ٧. يتم قياس الوحدات في الطابق النموذجي في المبنى. قد تختلف الأعمدة في الحجم حسب مستوى الطابق. ٨. قد تكون احجام الوحدات والتفاصيل المتعلقة بها مختلفة وذلك حسب نوع الوحدة. يرجى الرجوع إلى اتفاقية البيع والشراء لمعرفة الحجم الفعلي لكل وحدة.



Typical Floor Plan

2 Bedroom

37th - 38th Floor

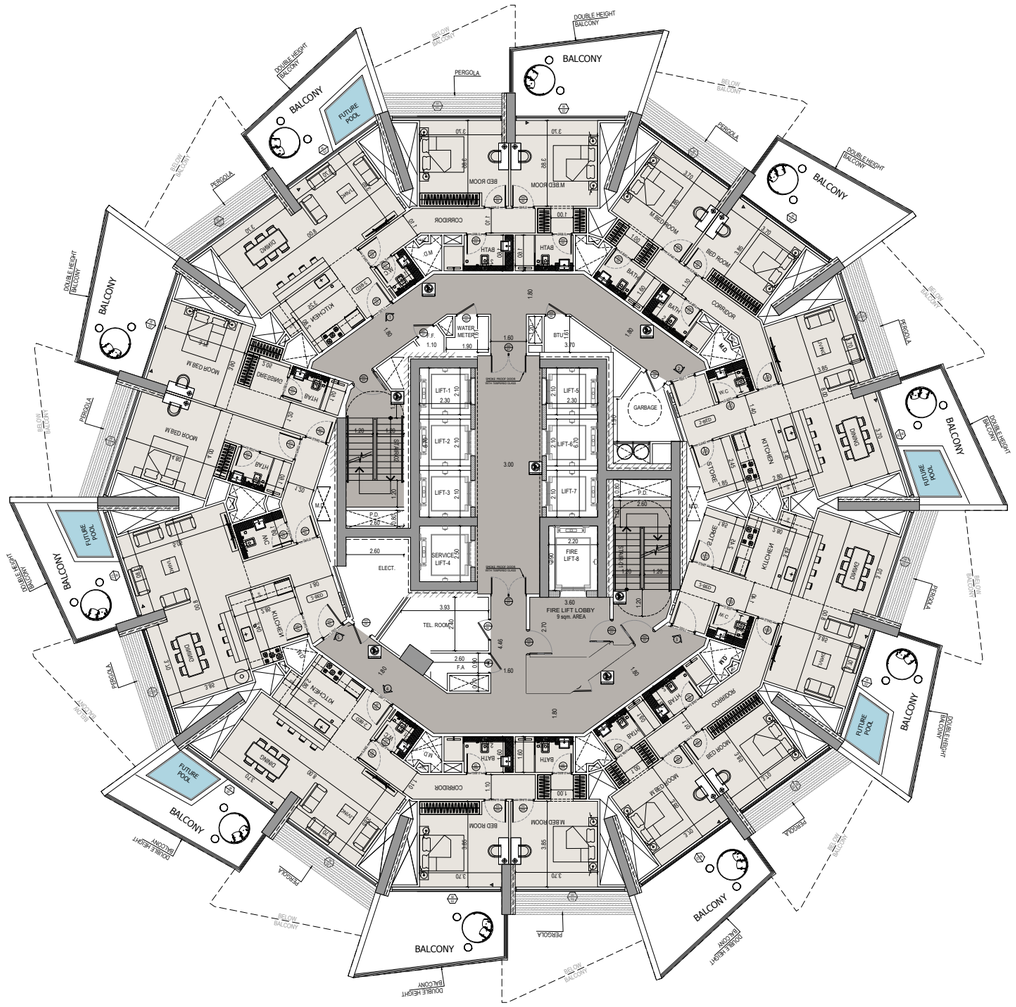

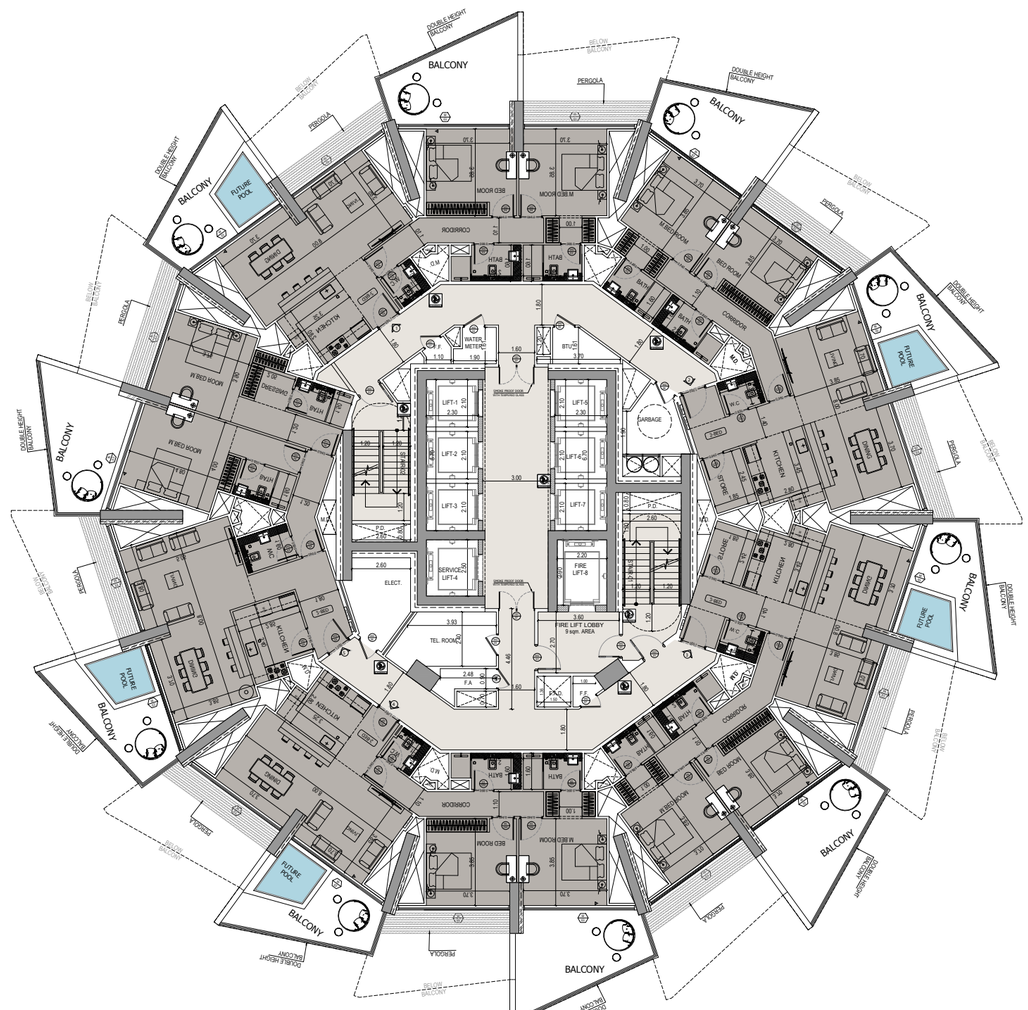

Disclaimer: 1. All room dimensions are measured to structural elements and exclude wall finishes and construction tolerances. 2. All dimensions have been provided by our consultant architects. 3. All materials, dimensions and drawings are approximate. Information is subject to change without notice. 4. Actual suite area may vary from the stated area. Drawings not to scale. The developer reserves the right to make revisions. 5. Calculation of suite area is measured as the area bounded by the centre line of demising or partition walls separating one unit from another unit, the exterior face of all exterior walls, and the exterior face of the corridor wall enclosing the adjoining unit. 6. Calculation of balcony area is measured as the area bounded by the centre line of demising or partition walls separating one unit from another unit, the outmost face of the enclosing guard and the external face of the adjoining balcony. 7. The units are measured at typical floor in the building. Columns may vary in size depending on the floor level. 8. For each unit type, unit sizes and details might be slightly different. Please refer to the sales and purchase agreement for the actual size of each specific unit.

تنويه: ١. أي أبعاد أخرى يتم قياسها طبقاً للعناصر الهيكلية مع استبعاد تشطيبات الجدران وخرجة تحمل البناء. ٢. جميع القياسات تم تزويدها من قبل المهندسين المعماريين الاستشاريين لدينا. ٣. جميع المواد والأبعاد والرسومات تقريبية. تخضع المعلومات للتغيير دون إشعار مسبق. ٤. قد تختلف منطقة الجناح الفعلي عن المساحة المذكورة. الرسومات لا يتم توسيع نطاقها. يحتفظ المطور بالحق في إجراء التغييرات. ٥. يتم قياس حساب منطقة الجناح كمنطقة يحدها الخط المركزي للجدران الفاصلة أو الفاصلة التي تفصل وحدة عن وحدة أخرى، والوجه الخارجي لجميع الجدران الخارجية، والوجه الخارجي لحائط الممر المحيط بالوحدة المجاورة. ٦. ويقاس حساب منطقة الشرفة على أنها المنطقة التي يحدها الخط المركزي للجدران الفاصلة أو الفاصلة التي تفصل وحدة عن وحدة أخرى، والوجه الأبعد للحارس المرفق والوجه الخارجي للشرفة المجاورة. ٧. يتم قياس الوحدات في الطابق النموذجي في المبنى. قد تختلف الأعمدة في الحجم حسب مستوى الطابق. ٨. قد تكون أحجام الوحدات والتفاصيل المتعلقة بها مختلفة وذلك حسب نوع الوحدة. يرجى الرجوع إلى اتفاقية البيع والشراء لمعرفة الحجم الفعلي لكل وحدة.

2 Bedroom

Type 01

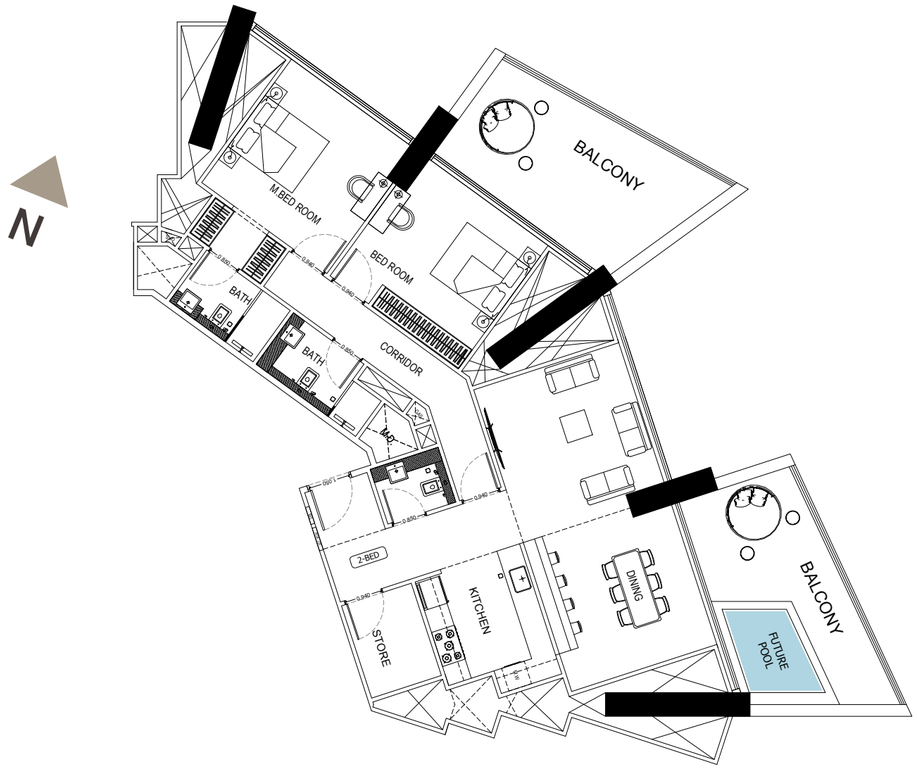

2 Bedroom Flat / Type 01

AREA	SQ.M	SQ.FT
SUITE AREA	114.91 m^2	1243.88 ft^2
BALCONY AREA	43.75 m^2	470.92 ft^2
TOTAL UNIT AREA	158.66 m^2	1707.80 ft^2

FLAT DESIGN COMPONENTS

LIVING & DINING	31 m^2
KITCHEN	9 m^2
M.BEDROOM	17 m^2
M.BATHROOM	4 m^2
BEDROOM	15 m^2
BATHROOM	5 m^2
W.C	3 m^2
CORRIDOR	9 m^2
FOYER	9 m^2
STORE	9 m^2

GENERAL FINISHES - Flooring, Skirting, Wall, Ceiling Terrace

KITCHEN & APPLIANCES - Cabinets, Counter Top, Back Splash, Cooking Range, Sink, Fridge, Dishwasher, Washing Machine, Microwave, Oven, Ice Maker

BATHROOM SPECIFICATIONS - Flooring, Skirting, Wall, Ceiling, Washbasin, WC, Shower Box, Bathtub, Jacuzzi

GENERAL SPECIFICATIONS - Doors Materials, Doors Ironmongery, Curtain Walls, Wardrobes Panels, Wardrobes Hinges, Private Pool

Disclaimer: 1. All room dimensions are measured to structural elements and exclude wall finishes and construction tolerances. 2. All dimensions have been provided by our consultant architects. 3. All materials, dimensions and drawings are approximate. Information is subject to change without notice. 4. Actual suite area may vary from the stated area. Drawings not to scale. The developer reserves the right to make revisions. 5. Calculation of suite area is measured as the area bounded by the centre line of demising or partition walls separating one unit from another unit, the exterior face of all exterior walls, and the exterior face of the corridor wall enclosing the adjoining unit. 6. Calculation of balcony area is measured as the area bounded by the centre line of demising or partition walls separating one unit from another unit, the outmost face of the enclosing guard and the external face of the adjoining balcony. 7. The units are measured at typical floor in the building. Columns may vary in size depending on the floor level. 8. For each unit type, unit sizes and details might be slightly different. Please refer to the sales and purchase agreement for the actual size of each specific unit.

2 Bedroom

Type 02

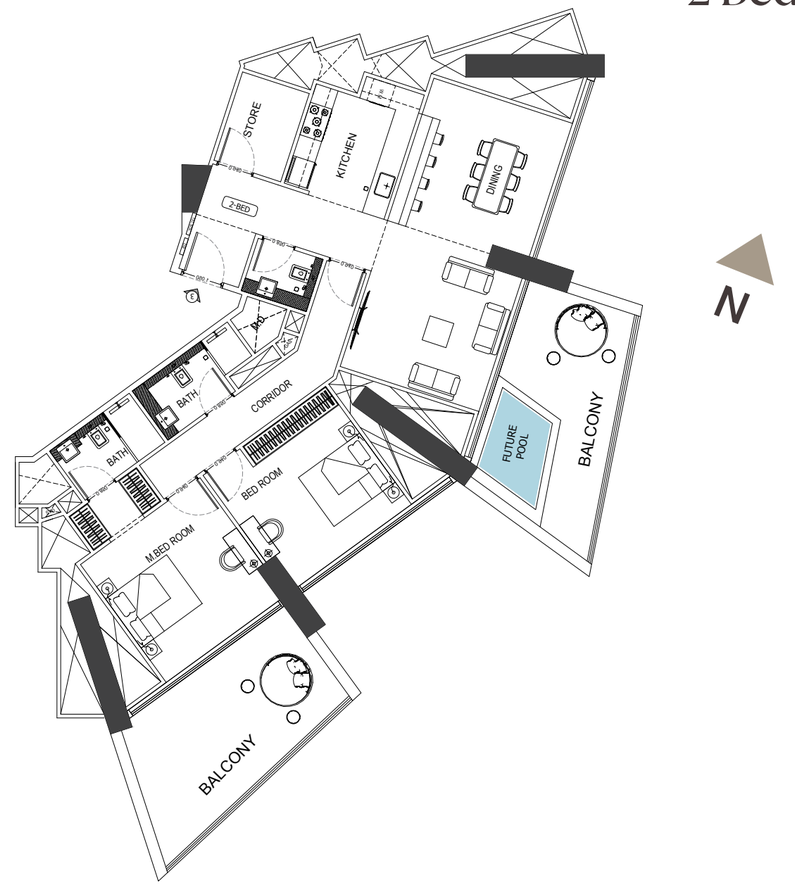

2 Bedroom Flat / Type 02

AREA	SQ.M	SQ.FT
SUITE AREA	115.00 m^2	1237.85 ft^2
BALCONY AREA	43.75 m^2	470.92 ft^2
TOTAL UNIT AREA	158.75 m^2	1708.77 ft^2

FLAT DESIGN COMPONENTS

LIVING & DINING	31 m^2
KITCHEN	9 m^2
M.BEDROOM	17 m^2
M.BATHROOM	4 m^2
BEDROOM	15 m^2
BATHROOM	5 m^2
W.C	3 m^2
CORRIDOR	9 m^2
FOYER	9 m^2
STORE	5 m^2

GENERAL FINISHES - Flooring, Skirting, Wall, Ceiling Terrace

KITCHEN & APPLIANCES - Cabinets, Counter Top, Back Splash, Cooking Range, Sink, Fridge, Dishwasher, Washing Machine, Microwave, Oven, Ice Maker

BATHROOM SPECIFICATIONS - Flooring, Skirting, Wall, Ceiling, Washbasin, WC, Shower Box, Bathtub, Jacuzzi

GENERAL SPECIFICATIONS - Doors Materials, Doors Ironmongery, Curtain Walls, Wardrobes Panels, Wardrobes Hinges, Private Pool

تنويه: ١. أن ابعاد الغرف يتم قياسها طبقا للعناصر الهيكلية مع استبعاد تشطيبات الجدران وحرجة تحمل البناء. ٢. جميع القياسات تم تزويدها من قبل المهندسين المعماريين الاستشاريين لدينا. ٣. جميع المواد والابعاد والرسومات تقريبية. تخضع المعلومات للتغيير دون إشعار مسبق. ٤. قد تختلف منطقة الشاغل الفعلي عن المساحة المذكورة. الرسومات لا يتم توسيع نطاقها. يحتفظ المطور بالحق في إجراء التغييرات. ٥. يتم قياس حساب منطقة الشاغل كمنطقة يحدها الخط المركزي للجدران الفاصلة أو الفاصلة التي تفصل وحدة عن وحدة أخرى، والوجه الخارجي لجميع الجدران الخارجية، والوجه الخارجي لجدار الممر المحيط بالوحدة المجاورة. ٦. ويقاس حساب منطقة الشرفة على أنها المنطقة التي يحدها الخط المركزي للجدران الفاصلة أو الفاصلة التي تفصل وحدة عن وحدة أخرى، والوجه الأبعد للحارس المرفق والوجه الخارجي للشرفة المجاورة. ٧. يتم قياس الوحدات في الطابق النموذجي في المبنى. قد تختلف الأعمدة في الحجم حسب مستوى الطابق. ٨. قد تكون احجام الوحدات والتفاصيل المتعلقة بها مختلفة وذلك حسب نوع الوحدة. يرجى الرجوع إلى اتفاقية البيع والشراء لمعرفة الحجم الفعلي لكل وحدة.

2 Bedroom

Type 03

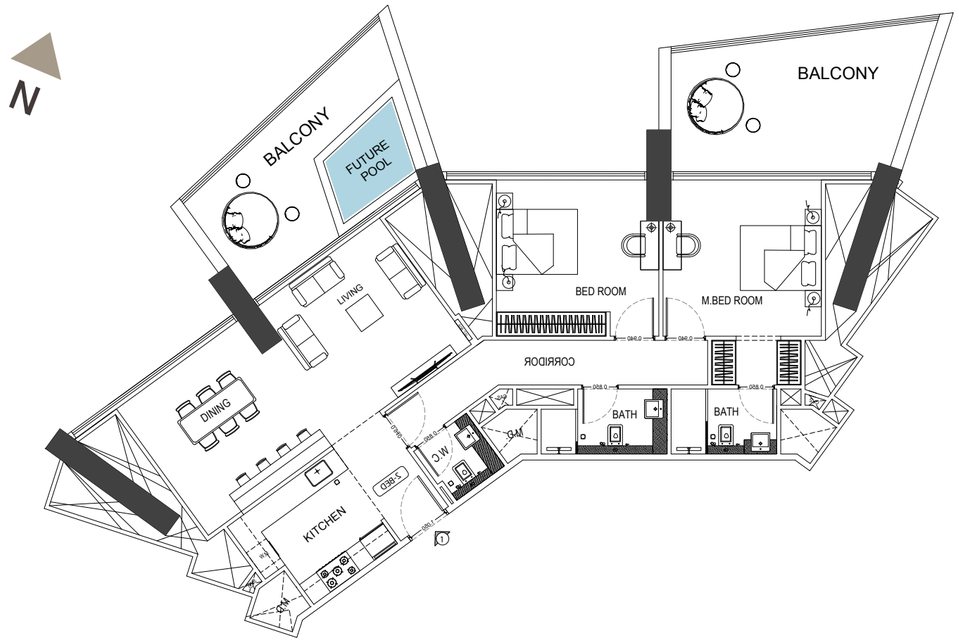

2 Bedroom Flat / Type 03

AREA	SQ.M	SQ.FT
SUITE AREA	103.89 m^2	1118.26 ft^2
BALCONY AREA	43.75 m^2	470.92 ft^2
TOTAL UNIT AREA	147.64 m^2	1589.18 ft^2

FLAT DESIGN COMPONENTS

LIVING & DINING	31 m^2
KITCHEN	9 m^2
M.BEDROOM	17 m^2
M.BATHROOM	4 m^2
BEDROOM	15 m^2
BATHROOM	5 m^2
W.C	3 m^2
CORRIDOR	9 m^2
FOYER	4 m^2

GENERAL FINISHES - Flooring, Skirting, Wall, Ceiling Terrace

KITCHEN & APPLIANCES - Cabinets, Counter Top, Back Splash, Cooking Range, Sink, Fridge, Dishwasher, Washing Machine, Microwave, Oven, Ice Maker

BATHROOM SPECIFICATIONS - Flooring, Skirting, Wall, Ceiling, Washbasin, WC, Shower Box, Bathtub, Jacuzzi

GENERAL SPECIFICATIONS - Doors Materials, Doors Ironmongery, Curtain Walls, Wardrobes Panels, Wardrobes Hinges, Private Pool

Disclaimer: 1. All room dimensions are measured to structural elements and exclude wall finishes and construction tolerances. 2. All dimensions have been provided by our consultant architects. 3. All materials, dimensions and drawings are approximate. Information is subject to change without notice. 4. Actual suite area may vary from the stated area. Drawings not to scale. The developer reserves the right to make revisions. 5. Calculation of suite area is measured as the area bounded by the centre line of demising or partition walls separating one unit from another unit, the exterior face of all exterior walls, and the exterior face of the corridor wall enclosing the adjoining unit. 6. Calculation of balcony area is measured as the area bounded by the centre line of demising or partition walls separating one unit from another unit, the outmost face of the enclosing guard and the external face of the adjoining balcony. 7. The units are measured at typical floor in the building. Columns may vary in size depending on the floor level. 8. For each unit type, unit sizes and details might be slightly different. Please refer to the sales and purchase agreement for the actual size of each specific unit.

2 Bedroom

Type 04

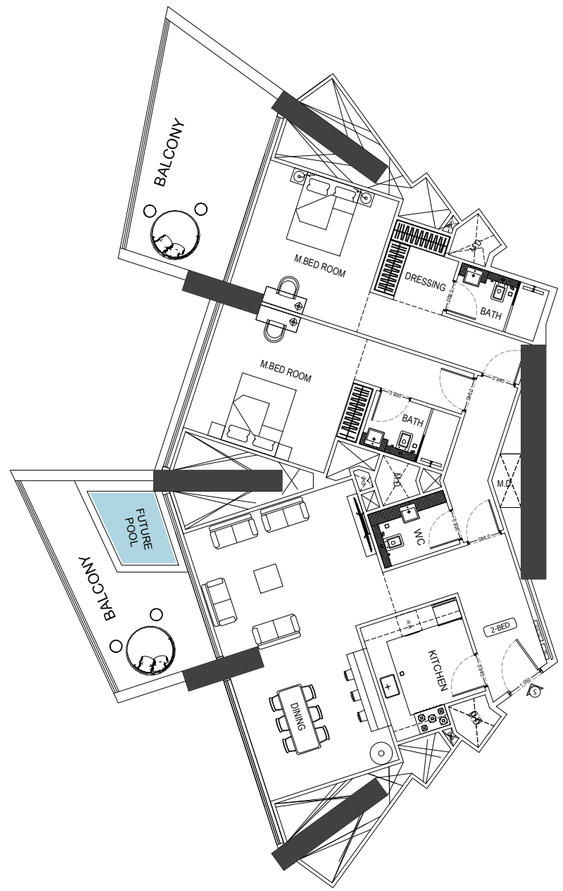

2 Bedroom Flat / Type 04

AREA	SQ.M	SQ.FT
SUITE AREA	127.17 m^2	1368.85 ft^2
BALCONY AREA	43.75 m^2	470.92 ft^2
TOTAL UNIT AREA	170.92 m^2	1839.77 ft^2

FLAT DESIGN COMPONENTS

LIVING & DINING	36 m^2
KITCHEN	9 m^2
M.BEDROOM	25 m^2
M.BATHROOM	4 m^2
BEDROOM	21 m^2
BATHROOM	4 m^2
W.C	4 m^2
CORRIDOR	6 m^2
FOYER	10 m^2

GENERAL FINISHES - Flooring, Skirting, Wall, Ceiling Terrace

KITCHEN & APPLIANCES - Cabinets, Counter Top, Back Splash, Cooking Range, Sink, Fridge, Dishwasher, Washing Machine, Microwave, Oven, Ice Maker

BATHROOM SPECIFICATIONS - Flooring, Skirting, Wall, Ceiling, Washbasin, WC, Shower Box, Bathtub, Jacuzzi

GENERAL SPECIFICATIONS - Doors Materials, Doors Ironmongery, Curtain Walls, Wardrobes Panels, Wardrobes Hinges, Private Pool

تنويه: ١. أبعاد الغرف يتم قياسها طبقاً للعناصر الهيكلية مع استبعاد تشطيبات الجدران وحرجة تحمل البناء. ٢. جميع القياسات تم تزويدها من قبل المهندسين المعماريين الاستشاريين لدينا. ٣. جميع المواد والأبعاد والرسومات تقريبية. تخضع المعلومات للتغيير دون إشعار مسبق. ٤. قد تختلف منطقة الجناح الفعلي عن المساحة المذكورة. الرسومات لا يتم توسيع نطاقها. يحتفظ المطور بالحق في إجراء التغييرات. ٥. يتم قياس حساب منطقة الجناح كمنطقة يحدها الخط المركزي للجدران الفاصلة أو الفاصلة التي تفصل وحدة عن وحدة أخرى، والوجه الخارجي لجدار الممر المحيط بالوحدة المجاورة، الوجه الخارجي لجميع الجدران الخارجية، والوجه الخارجي لجدار الشرفة المجاورة. ٦. ويقاس حساب منطقة الشرفة على أنها المنطقة التي يحدها الخط المركزي للجدران الفاصلة أو الفاصلة التي تفصل وحدة عن وحدة أخرى، والوجه الأبعد للحارس المزفق والوجه الخارجي للشرفة المجاورة. ٧. يتم قياس الوحدات في الطابق النموذجي في المبنى. قد تختلف الأعمدة في الحجم حسب مستوى الطابق. ٨. قد تكون أحجام الوحدات والتفاصيل المتعلقة بها مختلفة وذلك حسب نوع الوحدة. يرجى الرجوع إلى اتفاقية البيع والشراء لمعرفة الحجم الفعلي لكل وحدة.

2 Bedroom

Type 05

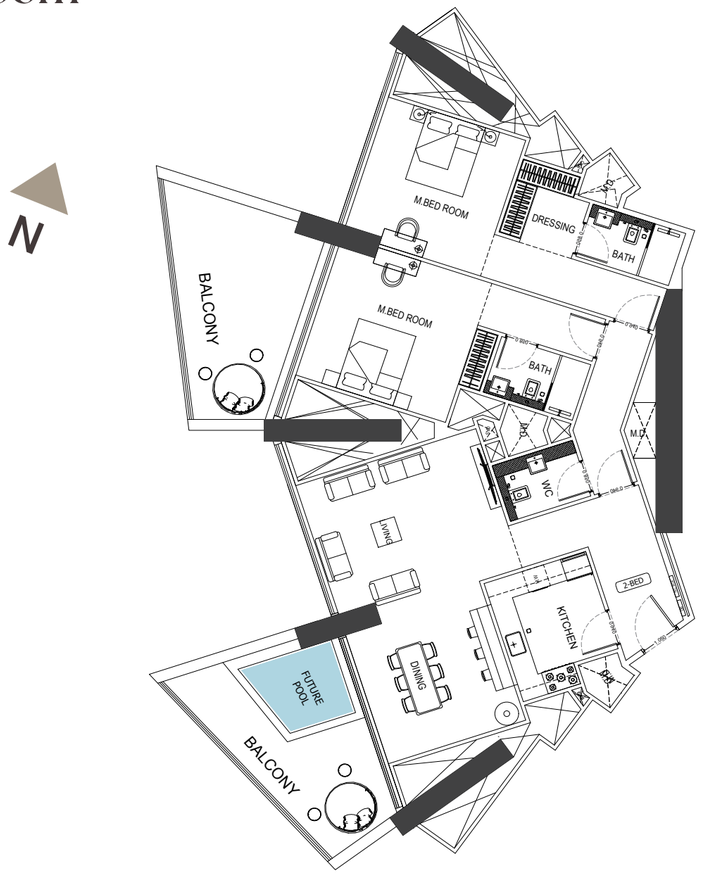

2 Bedroom Flat / Type 05

AREA	SQ.M	SQ.FT
SUITE AREA	127.17 m^2	1368.85 ft^2
BALCONY AREA	43.75 m^2	470.92 ft^2
TOTAL UNIT AREA	170.92 m^2	1839.77 ft^2

FLAT DESIGN COMPONENTS	
LIVING & DINING	36 m^2
KITCHEN	9 m^2
M.BEDROOM	25 m^2
M.BATHROOM	4 m^2
BEDROOM	21 m^2
BATHROOM	4 m^2
W.C	4 m^2
CORRIDOR	6 m^2
FOYER	10 m^2

GENERAL FINISHES - Flooring, Skirting, Wall, Ceiling Terrace

KITCHEN & APPLIANCES - Cabinets, Counter Top, Back Splash, Cooking Range, Sink, Fridge, Dishwasher, Washing Machine, Microwave, Oven, Ice Maker

BATHROOM SPECIFICATIONS - Flooring, Skirting, Wall, Ceiling, Washbasin, WC, Shower Box, Bathtub, Jacuzzi

GENERAL SPECIFICATIONS - Doors Materials, Doors Ironmongery, Curtain Walls, Wardrobes Panels, Wardrobes Hinges, Private Pool

Disclaimer: 1. All room dimensions are measured to structural elements and exclude wall finishes and construction tolerances. 2. All dimensions have been provided by our consultant architects. 3. All materials, dimensions and drawings are approximate. Information is subject to change without notice. 4. Actual suite area may vary from the stated area. Drawings not to scale. The developer reserves the right to make revisions. 5. Calculation of suite area is measured as the area bounded by the centre line of demising or partition walls separating one unit from another unit, the exterior face of all exterior walls, and the exterior face of the corridor wall enclosing the adjoining unit. 6. Calculation of balcony area is measured as the area bounded by the centre line of demising or partition walls separating one unit from another unit, the outmost face of the enclosing guard and the external face of the adjoining balcony. 7. The units are measured at typical floor in the building. Columns may vary in size depending on the floor level. 8. For each unit type, unit sizes and details might be slightly different. Please refer to the sales and purchase agreement for the actual size of each specific unit.

2 Bedroom

Type 06

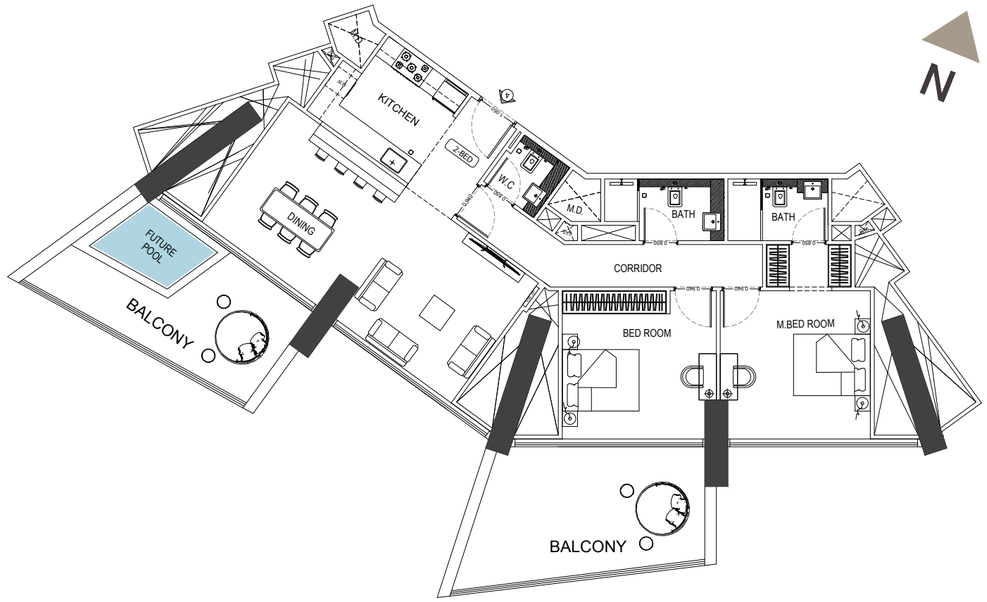

2 Bedroom Flat / Type 06

AREA	SQ.M	SQ.FT
SUITE AREA	103.89 m^2	1118.26 ft^2
BALCONY AREA	43.75 m^2	470.92 ft^2
TOTAL UNIT AREA	147.64 m^2	1589.18 ft^2

FLAT DESIGN COMPONENTS	
LIVING & DINING	31 m^2
KITCHEN	9 m^2
M.BEDROOM	17 m^2
M.BATHROOM	4 m^2
BEDROOM	15 m^2
BATHROOM	5 m^2
W.C	3 m^2
CORRIDOR	9 m^2
FOYER	4 m^2

GENERAL FINISHES - Flooring, Skirting, Wall, Ceiling Terrace

KITCHEN & APPLIANCES - Cabinets, Counter Top, Back Splash, Cooking Range, Sink, Fridge, Dishwasher, Washing Machine, Microwave, Oven, Ice Maker

BATHROOM SPECIFICATIONS - Flooring, Skirting, Wall, Ceiling, Washbasin, WC, Shower Box, Bathtub, Jacuzzi

GENERAL SPECIFICATIONS - Doors Materials, Doors Ironmongery, Curtain Walls, Wardrobes Panels, Wardrobes Hinges, Private Pool

تنويه: ١. أن ابعاد الغرف يتم قياسها طبقا للعناصر الهيكلية مع استبعاد تشطيبات الجدران وحرجة تحمل البناء. ٢. جميع البيانات تم توريدها من قبل المهندسين المعماريين الاستشاريين لدينا. ٣. جميع المواد والابعاد والرسومات تقريبية. تخضع المعلومات للتغيير دون إشعار مسبق. ٤. قد تختلف منطقة الشاغل الفعلي عن المساحة المذكورة. الرسومات لا يتم توسيع نطاقها. يحتفظ المطور بالحق في اجراء التغييرات. ٥. يتم قياس حساب منطقة الشاغل كمنطقة يحدها الخط المركزي للجدران الفاصلة أو الفاصلة التي تفصل وحدة عن وحدة أخرى، والوجه الخارجي لجميع الجدران الخارجية، والوجه الخارجي لحاجز الممر المحيط بالوحدة المجاورة. ٦. وتقاس حساب منطقة الشرفة على أنها المنطقة التي يحدها الخط المركزي للجدران الفاصلة أو الفاصلة التي تفصل وحدة عن وحدة أخرى، والوجه الأبعد للحاجز المرفق والوجه الخارجي للشرفة المجاورة. ٧. يتم قياس الوحدات في الطابق النموذجي في المبنى. قد تختلف الأعمدة في الحجم حسب مستوى الطابق. ٨. قد تكون احجام الوحدات والتفاصيل المتعلقة بها مختلفة وذلك حسب نوع الوحدة. يرجى الرجوع إلى اتفاقية البيع والشراء لمعرفة الحجم الفعلي لكل وحدة.



Typical Floor Plan

3 Bedroom

39th Floor

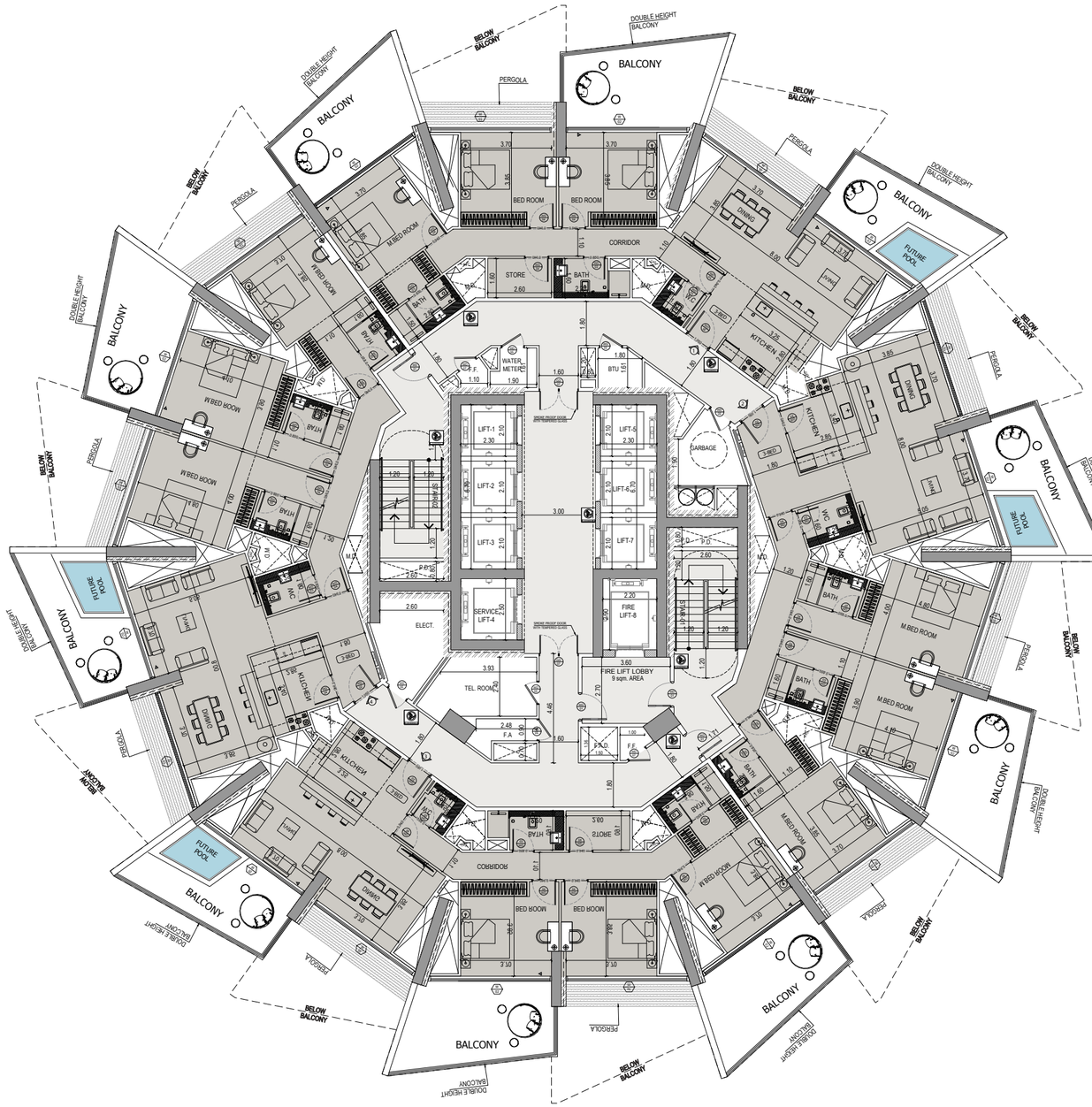

Disclaimer: 1. All room dimensions are measured to structural elements and exclude wall finishes and construction tolerances. 2. All dimensions have been provided by our consultant architects. 3. All materials, dimensions and drawings are approximate. Information is subject to change without notice. 4. Actual suite area may vary from the stated area. Drawings not to scale. The developer reserves the right to make revisions. 5. Calculation of suite area is measured as the area bounded by the centre line of demising or partition walls separating one unit from another unit, the exterior face of all exterior walls, and the exterior face of the corridor wall enclosing the adjoining unit. 6. Calculation of balcony area is measured as the area bounded by the centre line of demising or partition walls separating one unit from another unit, the outmost face of the enclosing guard and the external face of the adjoining balcony. 7. The units are measured at typical floor in the building. Columns may vary in size depending on the floor level. 8. For each unit type, unit sizes and details might be slightly different. Please refer to the sales and purchase agreement for the actual size of each specific unit.

تنويه: ١. أي أبعاد أخرى يتم قياسها طبقاً للعناصر الهيكلية مع استبعاد تشطيبات الجدران وحرجة تحمل البناء. ٢. جميع القياسات تم تزويدها من قبل المهندسين المعماريين الاستشاريين لدينا. ٣. جميع المواد والأبعاد والرسومات تقريبية. تخضع المعلومات للتغيير دون إشعار مسبق. ٤. قد تختلف منطقة الجناح الفعلي عن المساحة المذكورة. الرسومات لا يتم توسيع نطاقها. يحتفظ المطور بالحق في إجراء التغييرات. ٥. يتم قياس حساب منطقة الجناح كمنطقة يحدها الخط المركزي للجدران الفاصلة أو الفاصلة التي تفصل وحدة عن وحدة أخرى، والوجه الخارجي لجميع الجدران الخارجية، والوجه الخارجي لحائر الممر المحيط بالوحدة المجاورة. ٦. ويقاس حساب منطقة الشرفة على أنها المنطقة التي يحدها الخط المركزي للجدران الفاصلة أو الفاصلة التي تفصل وحدة عن وحدة أخرى، والوجه الأبعد للحارس المرفق والوجه الخارجي للشرفة المجاورة. ٧. يتم قياس الوحدات في الطابق النموذجي في المبنى. قد تختلف الأعمدة في الحجم حسب مستوى الطابق. ٨. قد تكون أحجام الوحدات والتفاصيل المتعلقة بها مختلفة وذلك حسب نوع الوحدة. يرجى الرجوع إلى اتفاقية البيع والشراء لمعرفة الحجم الفعلي لكل وحدة.

3 Bedroom
Type 01

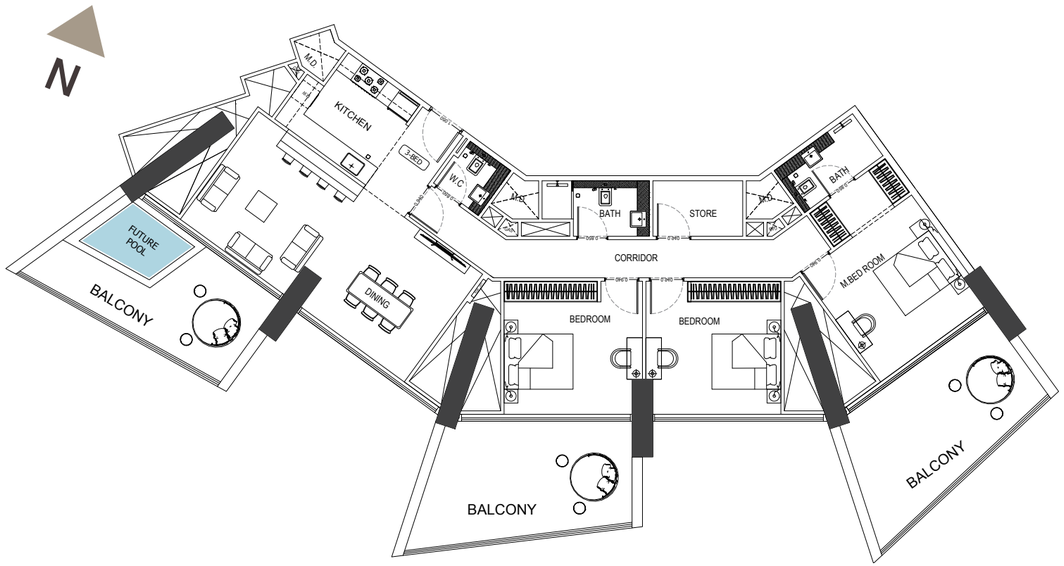

3 Bedroom
Type 02



3 Bedroom Flat / Type 01

AREA	SQ.M	SQ.FT
SUITE AREA	131.04 m^2	1410.50 ft^2
BALCONY AREA	65.63 m^2	706.44 ft^2
TOTAL UNIT AREA	196.67 m^2	2116.94 ft^2

FLAT DESIGN COMPONENTS

LIVING & DINING	31 m^2
KITCHEN	9 m^2
M.BEDROOM	18 m^2
M.BATHROOM	4 m^2
BEDROOM	15 m^2
BEDROOM	15 m^2
BATH	5 m^2
W.C	3 m^2
CORRIDOR	14 m^2
FOYER	4 m^2
STORE	4 m^2

GENERAL FINISHES - Flooring, Skirting, Wall, Ceiling Terrace

KITCHEN & APPLIANCES - Cabinets, Counter Top, Back Splash, Cooking Range, Sink, Fridge, Dishwasher, Washing Machine, Microwave, Oven, Ice Maker

BATHROOM SPECIFICATIONS - Flooring, Skirting, Wall, Ceiling, Washbasin, WC, Shower Box, Bathtub, Jacuzzi

GENERAL SPECIFICATIONS - Doors Materials, Doors Ironmongery, Curtain Walls, Wardrobes Panels, Wardrobes Hinges, Private Pool

Disclaimer: 1. All room dimensions are measured to structural elements and exclude wall finishes and construction tolerances. 2. All dimensions have been provided by our consultant architects. 3. All materials, dimensions and drawings are approximate. Information is subject to change without notice. 4. Actual suite area may vary from the stated area. Drawings not to scale. The developer reserves the right to make revisions. 5. Calculation of suite area is measured as the area bounded by the centre line of demising or partition walls separating one unit from another unit, the exterior face of all exterior walls, and the exterior face of the corridor wall enclosing the adjoining unit. 6. Calculation of balcony area is measured as the area bounded by the centre line of demising or partition walls separating one unit from another unit, the outmost face of the enclosing guard and the external face of the adjoining balcony. 7. The units are measured at typical floor in the building. Columns may vary in size depending on the floor level. 8. For each unit type, unit sizes and details might be slightly different. Please refer to the sales and purchase agreement for the actual size of each specific unit.

3 Bedroom Flat / Type 02

AREA	SQ.M	SQ.FT
SUITE AREA	155.26 m^2	1671.20 ft^2
BALCONY AREA	43.75 m^2	470.92 ft^2
TOTAL UNIT AREA	199.01 m^2	2142.13 ft^2

FLAT DESIGN COMPONENTS

LIVING & DINING	36 m^2
KITCHEN	9 m^2
M.BEDROOM	20 m^2
M.BATHROOM	21 m^2
M.BEDROOM	4 m^2
M.BATHROOM	21 m^2
M.BATHROOM	4 m^2
W.C	4 m^2
CORRIDOR	11 m^2
FOYER	10 m^2

GENERAL FINISHES - Flooring, Skirting, Wall, Ceiling Terrace

KITCHEN & APPLIANCES - Cabinets, Counter Top, Back Splash, Cooking Range, Sink, Fridge, Dishwasher, Washing Machine, Microwave, Oven, Ice Maker

BATHROOM SPECIFICATIONS - Flooring, Skirting, Wall, Ceiling, Washbasin, WC, Shower Box, Bathtub, Jacuzzi

GENERAL SPECIFICATIONS - Doors Materials, Doors Ironmongery, Curtain Walls, Wardrobes Panels, Wardrobes Hinges, Private Pool

تنويه: ١. أن ابعاد الغرف يتم قياسها طبقا للعناصر الهيكلية مع استبعاد تشطيبات الجدران وحرفة تحمل البناء. ٢. جميع القياسات تم تزويدها من قبل المهندسين المعماريين الاستشاريين لدينا. ٣. جميع المواد والابعاد والرسومات تقريبية. تخضع المعلومات للتغيير دون إشعار مسبق. ٤. قد تختلف منطقة الشاغل الفعلي عن المساحة المذكورة. الرسومات لا يتم توسيع نطاقها. يحتفظ المطور بالحق في اجراء التغييرات. ٥. يتم قياس حساب منطقة الشاغل كمنطقة يحدها الخط المركزي للجدران الفاصلة أو الفاصلة التي تفصل وحدة عن وحدة أخرى، والوجه الخارجي لجميع الجدران الخارجية، والوجه الخارجي لجدار المرمر المحيط بالوحدة المجاورة. ٦. وتقاس حساب منطقة الشرفة على أنها المنطقة التي يحدها الخط المركزي للجدران الفاصلة أو الفاصلة التي تفصل وحدة عن وحدة أخرى، والوجه الابعد للحارس المرفق والوجه الخارجي للشرفة المجاورة. ٧. يتم قياس الوحدات في الطابق النموذجي في المبنى. قد تختلف الأعمدة في الحجم حسب مستوى الطابق. ٨. قد تكون احجام الوحدات والتفاصيل المتعلقة بها مختلفة وذلك حسب نوع الوحدة. يرجى الرجوع إلى اتفاقية البيع والشراء لمعرفة الحجم الفعلي لكل وحدة.


Defiantly Audacious.
Masterfully Fashioned.

بـــن غاطي
BINGHATTI